





Beneficiar / Employer:  UNITATEA ADMINISTRATIV TERITORIALĂ CLUJ-NAPOCA	Proiectant / Designer:  Asocierea: TRANSINVEST BUDAPEST Kft SPECIALTERTV ÉPITOMÉRNOKI Kft EXPLAN S.R.L. CADSIL S.R.L.  Lider: S.C. EXPLAN S.R.L. str. Mărginașă nr. 21.C1 Cluj-Napoca, jud. Cluj, C.U.I: RO16583121				Denumire proiect / Project name:  STUDIU DE FEZABILITATE ȘI PUZ PENTRU PROIECTUL ETAPA II - DRUMURI DE LEGATURA ALE U.A.T.-urilor Drum DL 32 DIN MUNICIPIUL CLUJ-NAPOCA, JUD. CLUJ  Contract nr. / Contract no.: 513405 din 30.10.2018		Bloc de semnături / Signature block  Sef proiect: Project manager:  Proiectant: Designer:  Proiectant: Designer:		Faza: Phase:  STUDIU DE FEZABILITATE FESABILITY STUDY	Titlu Plansa / Drawing Title: Scara / Scale  1:500	PLAN DE SITUATIE DL 32				
							Ing./eng. Silviu TEGZEȘIU  Ing./Eng. Laura CRISTE  Ing./Eng. Marius TIMU		    						
										Data / Date: Martie-2024	SECTION/ SECTION NAME TR 3 5 ELEMENT/ ELEMENT DL DESCRIERE/ DESCRIPTION PS NUMAR/ NUMBER 1				



Beneficiar / Employer:  UNITATEA ADMINISTRATIV TERITORIALĂ CLUJ-NAPOCA	Proiectant / Designer:  Asocierea: TRANSINVEST BUDAPEST Kft SPECIALTERV ÉPITOMÉRNOKI Kft EXPLAN S.R.L. CADSIL S.R.L. Lider: S.C. EXPLAN S.R.L. str. Mărginașă nr. 21.C1 Cluj-Napoca, jud. Cluj, C.U.I: RO16583121	Denumire proiect / Project name:  STUDIU DE FEZABILITATE ȘI PUZ PENTRU PROIECTUL ETAPA II - DRUMURI DE LEGATURA ALE U.A.T.-urilor Drum DL 32 DIN MUNICIPIUL CLUJ-NAPOCA, JUD. CLUJ  Contract nr. / Contract no.: 513405 din 30.10.2018	Bloc de semnături / Signature block  Sef proiect: Project manager: ing./eng. Silviu TEGZEȘIU  Proiectant: Designer: Ing./Eng. Laura CRISTE  Proiectant: Designer: Ing./Eng. Marius TIMU	Faza: Phase: STUDIU DE FEZABILITATE FESABILITY STUDY  511	Titlu Plansa / Drawing Title: Scara / Scale  1:500	Data / Date: Martie-2024	PLAN DE SITUATIE DL 32				
							SECTIONE / SECTION NAME T R 3 5	ELEMENT / ELEMENT D L	DESCRIERE / DESCRIPTION P S	NUMAR / NUMBER 2	REZIEVE / REVISION 1



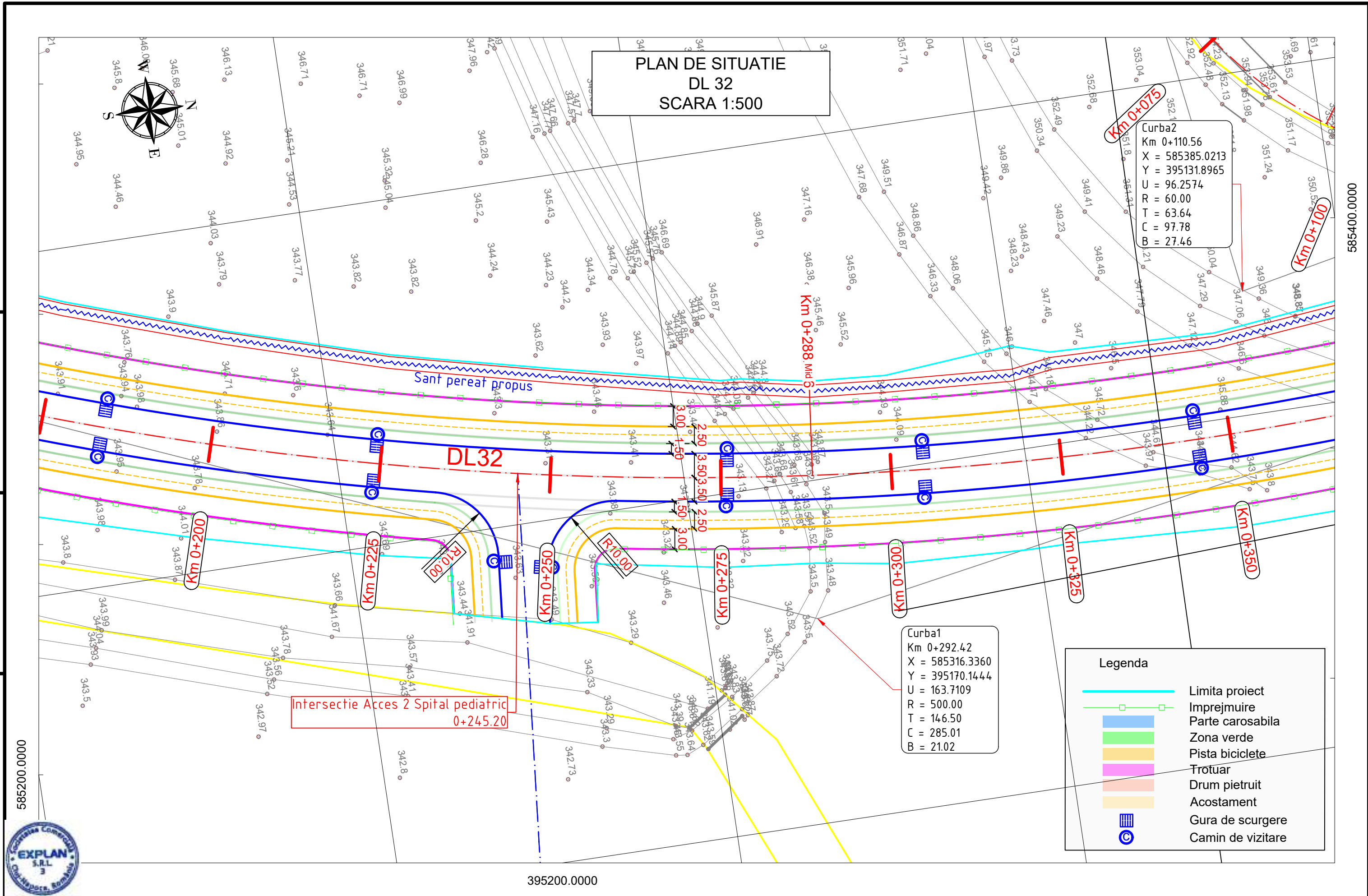
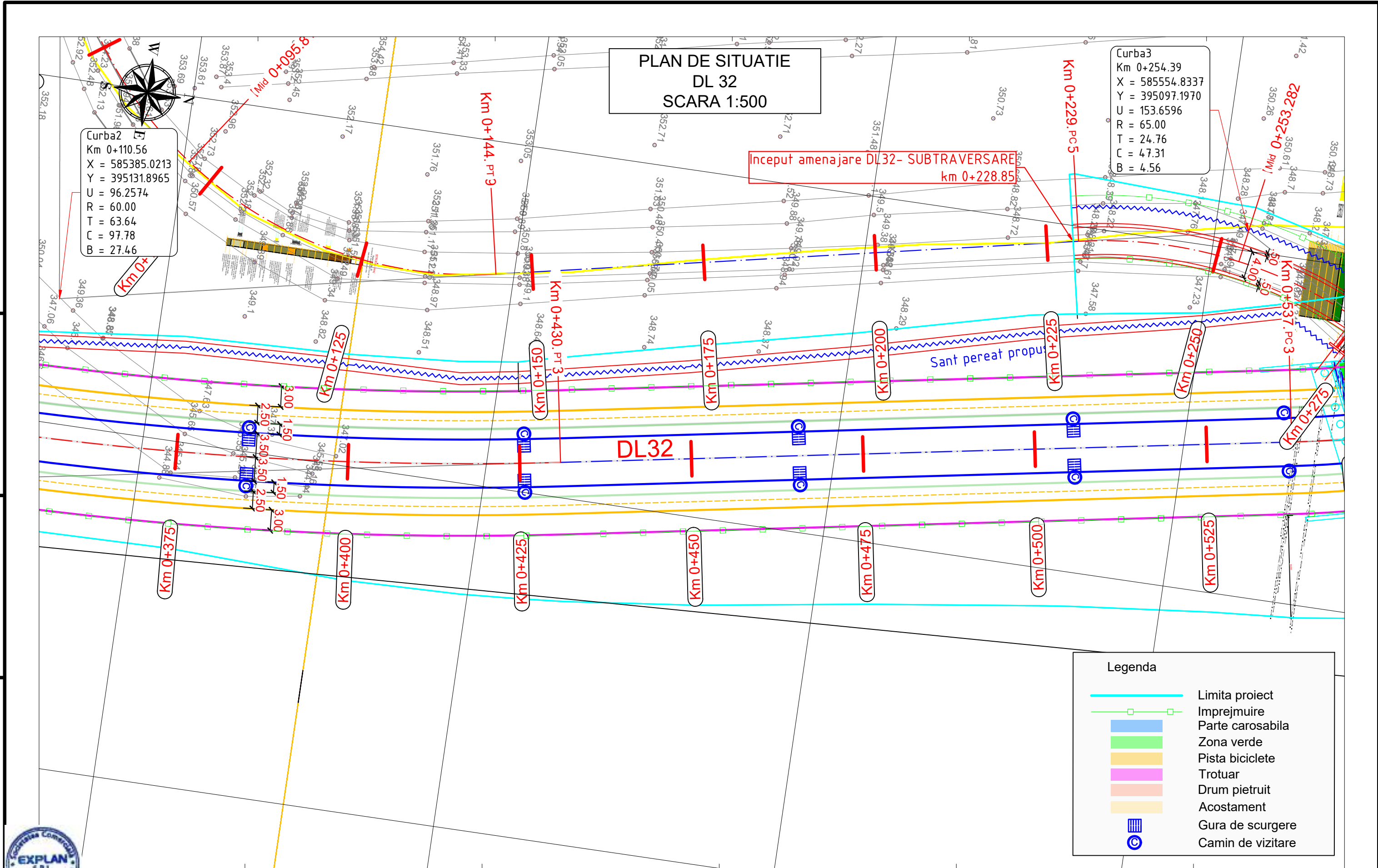

395200.0000

Beneficiar / Employer:  UNITATEA ADMINISTRATIV TERITORIALĂ CLUJ-NAPOCA	Proiectant / Designer:			Denumire proiect / Project name:		Bloc de semnături / Signature block		Faza: Phase:	STUDIU DE FEZABILITATE FESABILITY STUDY	Titlu Plansa / Drawing Title:		PLAN DE SITUATIE DL 32										
	Asocierea: TRANSINVEST BUDAPEST Kft SPECIALTERV ÉPÍTŐMÉRŐNOKI Kft EXPLAN S.R.L. CADSIL S.R.L.			STUDIU DE FEZABILITATE ȘI PUZ PENTRU PROIECTUL ETAPA II - DRUMURI DE LEGATURA ALE U.A.T.-urilor Drum DL 32 DIN MUNICIPIUL CLUJ-NAPOCA, JUD. CLUJ		Sef proiect: Project manager:	Ing./eng. Silviu TEGZEȘIU			Scara / Scale  1:500												
	Lider: S.C. EXPLAN S.R.L. str. Mărginașă nr. 21.C1 Cluj-Napoca, jud. Cluj, C.U.I: RO16583121					Proiectant: Designer	Ing./Eng. Laura CRISTE															
				Contract nr. / Contract no. : 513405 din 30.10.2018		Proiectant: Designer	Ing./Eng. Marius TIMU			Data / Date: Martie-2024			SECTIONE / SECTION NAME		ELEMENT / ELEMENT		DESCRIERE / DESCRIPTION		NUMAR / NUMBER		REVISIUN / REVISION	
												T R 3 5		D L		P S		3		1		

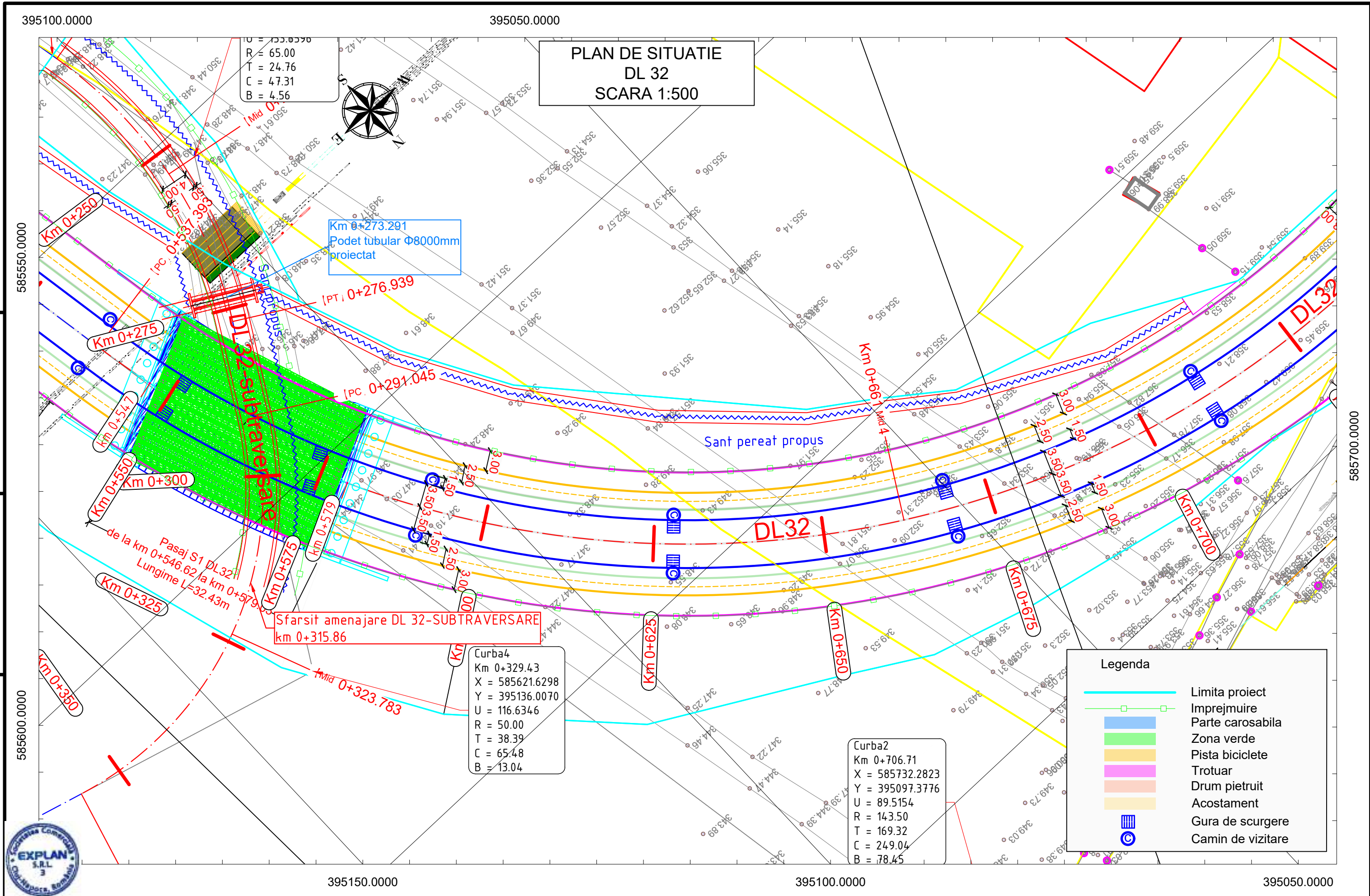





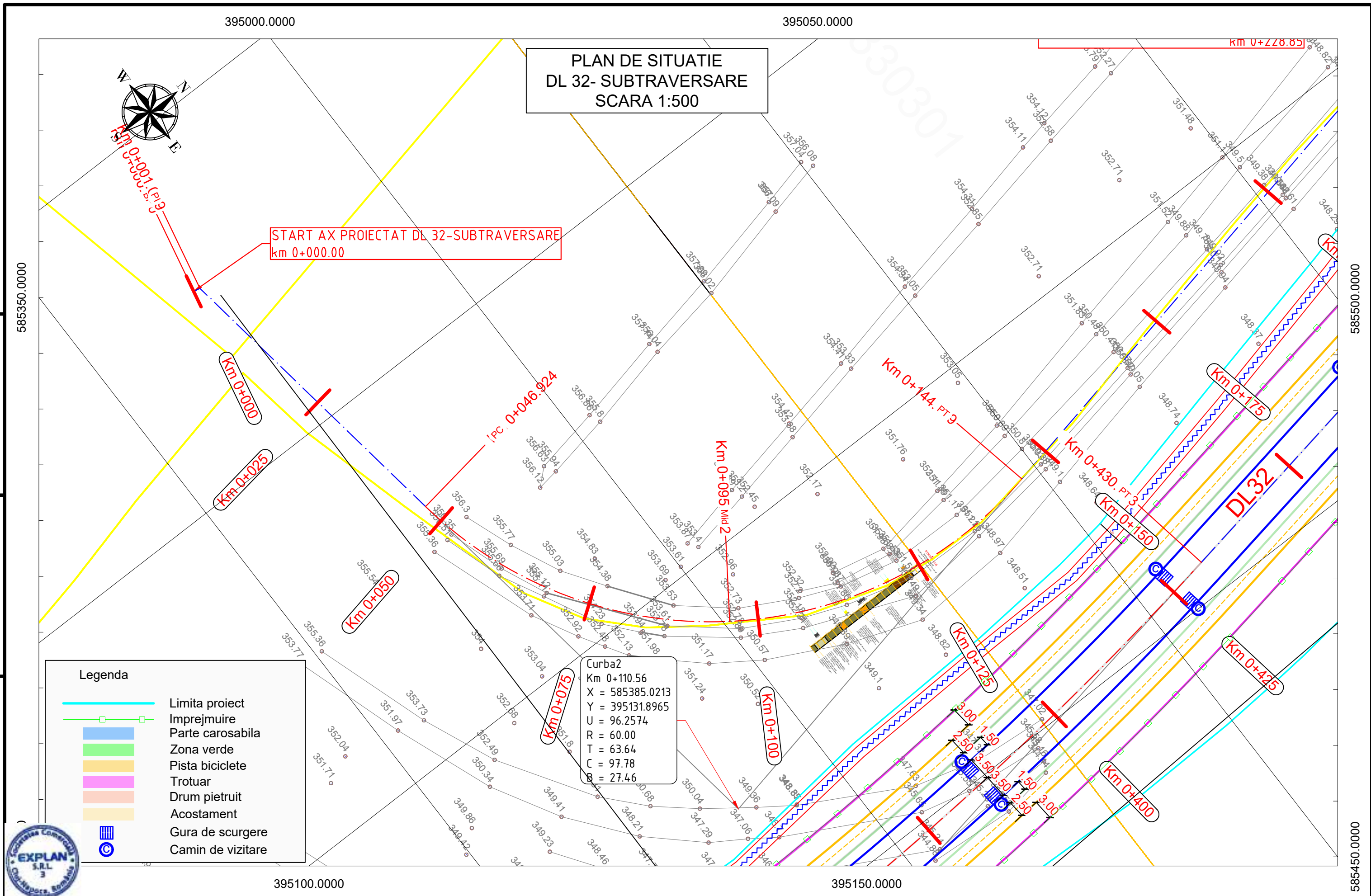

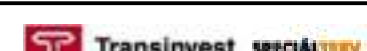

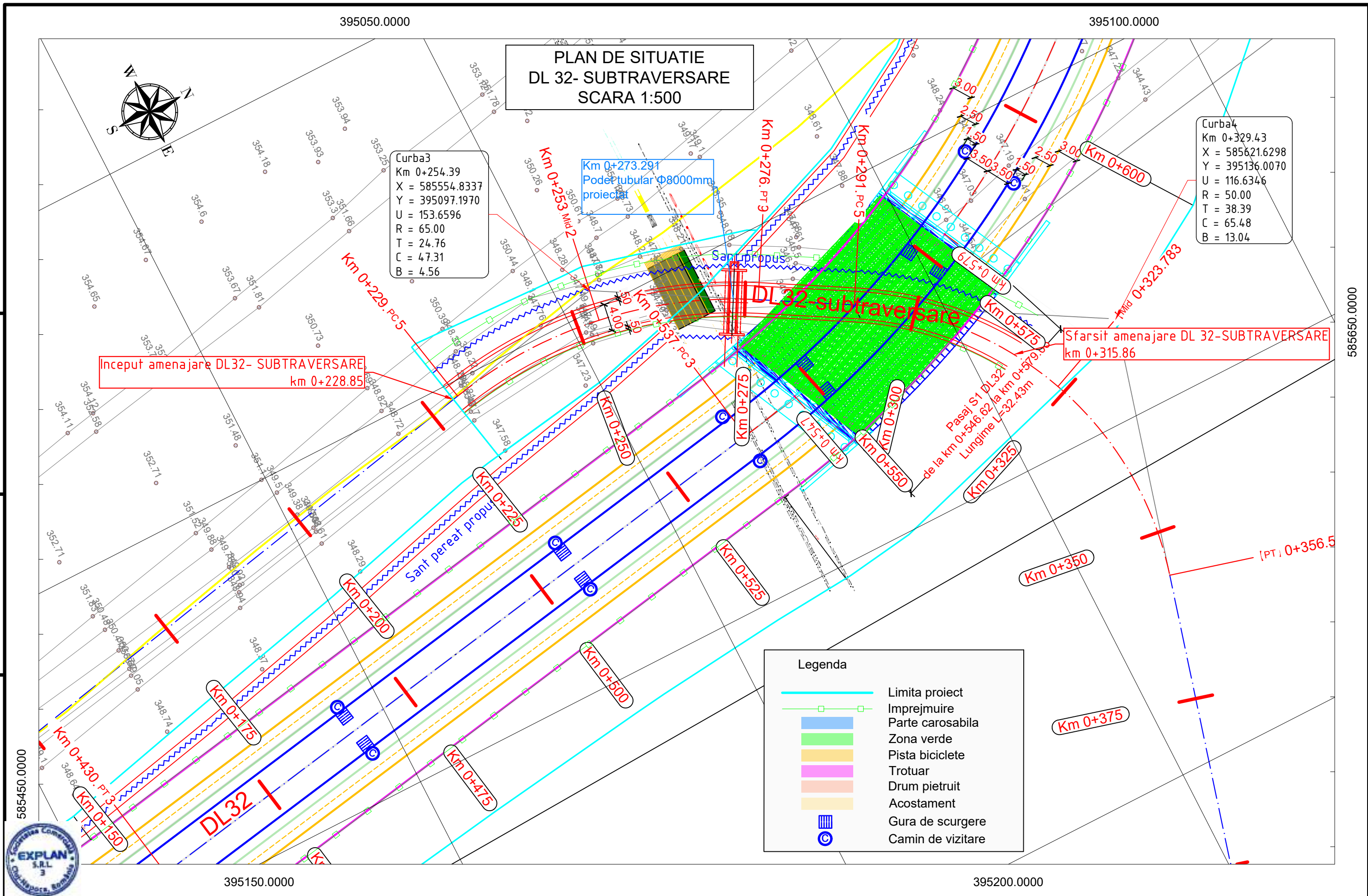

Beneficiar / Employer:  UNITATEA ADMINISTRATIV TERITORIALĂ CLUJ-NAPOCA	Proiectant / Designer:			Denumire proiect / Project name:		Bloc de semnături / Signature block		Faza: Phase:	STUDIU DE FEZABILITATE FESABILITY STUDY	Titlu Plansa / Drawing Title:	PLAN DE SITUATIE DL 32- SUBTRAVERSARE											
	Asocierea: TRANSINVEST BUDAPEST Kft SPECIALTERV ÉPITOMÉRNOKI Kft EXPLAN S.R.L. CADSIL S.R.L.			STUDIU DE FEZABILITATE ȘI PUZ PENTRU PROIECTUL ETAPA II - DRUMURI DE LEGATURA ALE U.A.T.-urilor Drum DL 32 DIN MUNICIPIUL CLUJ-NAPOCA, JUD. CLUJ		Sef proiect: Project manager:	Ing./eng. Silviu TEGZEȘIU		Scara / Scale  1:500													
	Lider: S.C. EXPLAN S.R.L. str. Mărginașă nr. 21.C1 Cluj-Napoca, jud. Cluj, C.U.I: RO16583121			Contract nr. / Contract no. : 513405 din 30.10.2018		Proiectant: Designer	Ing./Eng. Laura CRISTE															
						Proiectant: Designer	Ing./Eng. Marius TIMU		Data / Date: Martie-2024													
												SECTION/ SECTION NAME		ELEMENT/ ELEMENT		DESCRIERE/ DESCRIPTION		NUMAR/ NUMBER		REVIZIE/ REVISION		
												T	R	3	5	D	L	P	S		01	1



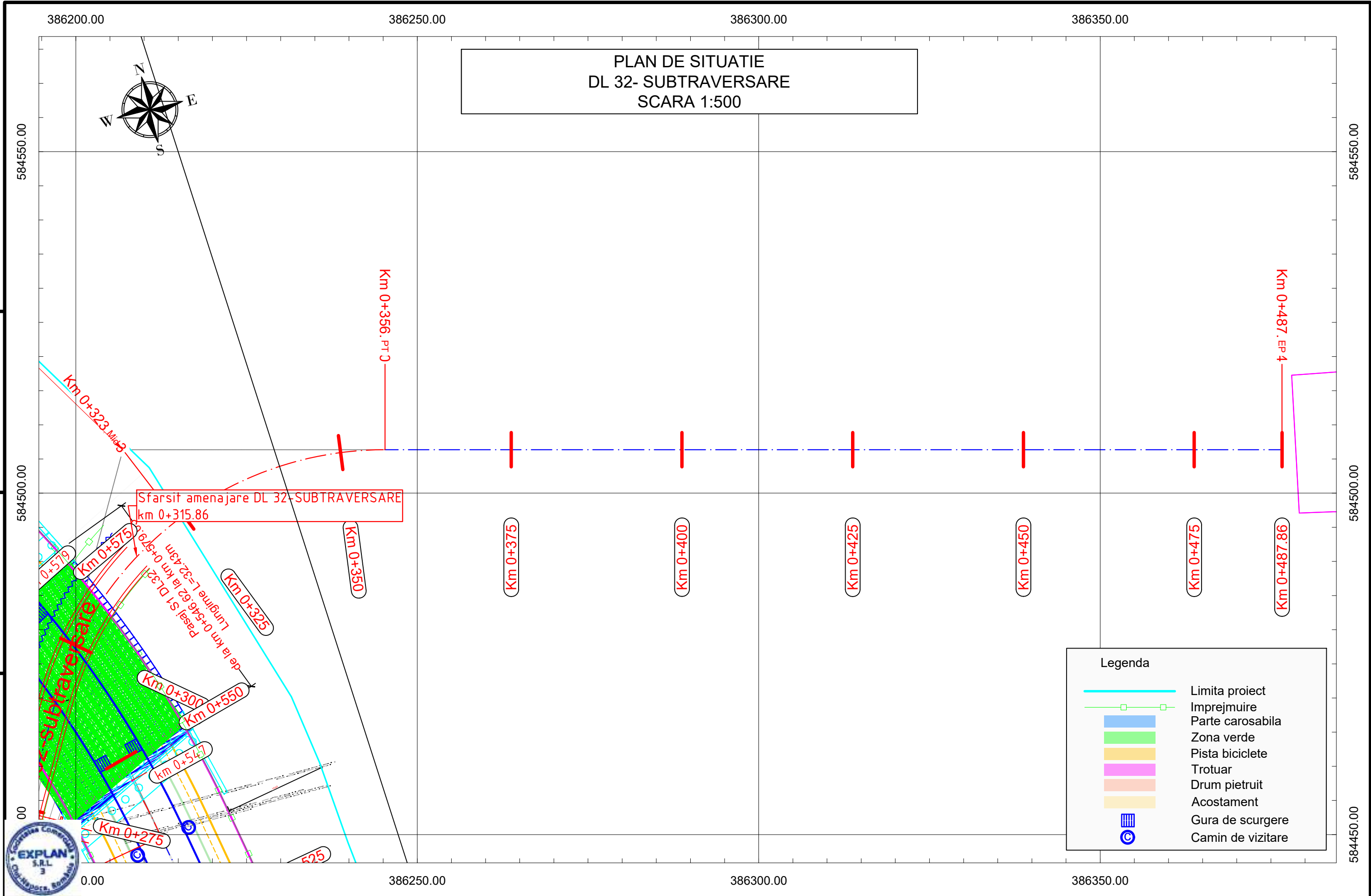

Beneficiar / Employer:  UNITATEA ADMINISTRATIV TERITORIALĂ CLUJ-NAPOCA	Proiectant / Designer:  Asocierea: TRANSINVEST BUDAPEST Kft SPECIALTERV ÉPITOMÉRNOKI Kft EXPLAN S.R.L. CADSIL S.R.L.  Lider: S.C. EXPLAN S.R.L. str. Mărginașă nr. 21.C1 Cluj-Napoca, jud. Cluj, C.U.I: RO16583121				Denumire proiect / Project name:  STUDIU DE FEZABILITATE ȘI PUZ PENTRU PROIECTUL ETAPA II - DRUMURI DE LEGATURA ALE U.A.T.-urilor Drum DL 32 DIN MUNICIPIUL CLUJ-NAPOCA, JUD. CLUJ  Contract nr. / Contract no. : 513405 din 30.10.2018		Bloc de semnături / Signature block		Faza: Phase:  STUDIU DE FEZABILITATE FESABILITY STUDY		Titlu Plansa / Drawing Title: Scara / Scale  1:500		PLAN DE SITUATIE DL 32- SUBTRAVERSARE												
							Sef proiect: Project manager:		ing./eng. Silviu TEGZEȘIU																
							Proiectant: Designer		Ing./Eng. Laura CRISTE																
							Proiectant: Designer		Ing./Eng. Marius TIMU																
														Data / Date: Martie-2024		SECTIUNE/ SECTION NAME T R 3 5		ELEMENT/ ELEMENT D L		DESCRIERE/ DESCRIPTION P S		NUMAR/ NUMBER 02		REVIZIE / REVISION 1	



Beneficiar / Employer:  UNITATEA ADMINISTRATIV TERITORIALĂ CLUJ-NAPOCA	Proiectant / Designer:  Asocierea: TRANSINVEST BUDAPEST Kft SPECIALTERV ÉPITOMÉRNOKI Kft EXPLAN S.R.L. CADSIL S.R.L.  Lider: S.C. EXPLAN S.R.L. str. Mărginașă nr. 21.C1 Cluj-Napoca, jud. Cluj, C.U.I: RO16583121				Denumire proiect / Project name:  STUDIU DE FEZABILITATE ȘI PUZ PENTRU PROIECTUL ETAPA II - DRUMURI DE LEGATURA ALE U.A.T.-urilor Drum DL 32 DIN MUNICIPIUL CLUJ-NAPOCA, JUD. CLUJ  Contract nr. / Contract no. : 513405 din 30.10.2018		Bloc de semnături / Signature block  Sef proiect: Project manager:  Ing./eng. Silviu TEGZEȘIU  Proiectant: Designer:  Ing./Eng. Laura CRISTE  Proiectant: Designer:  Ing./Eng. Marius TIMU		Faza: Phase:  STUDIU DE FEZABILITATE FESABILITY STUDY  511  J	Titlu Plansa / Drawing Title: Scara / Scale  1:500	PLAN DE SITUATIE DL 32- SUBTRAVERSARE								
									Data / Date: Martie-2024	SECTIUNE/ SECTION NAME T R 3 5		ELEMENT/ ELEMENT D L		DESCRIERE/ DESCRIPTION P S		NUMAR/ NUMBER 03		REVIZIE/ REVISION 1	